Правила родителей

Ричард Темплар
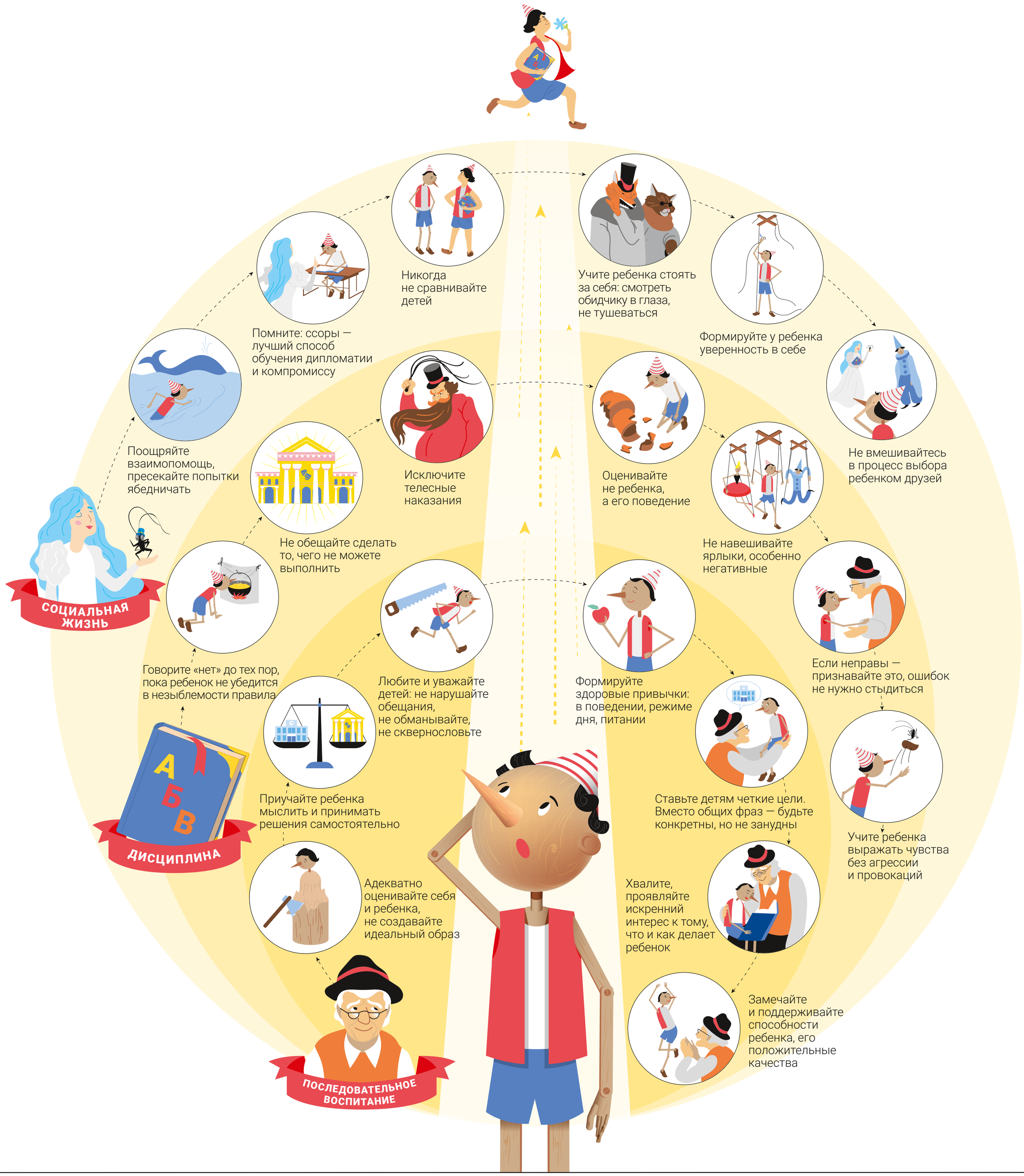
Воспитание — это не тяжелый труд, а последовательный процесс взаимодействия родителей с детьми, от которого могут получать удовольствие обе стороны.